



UNEB

UNIVERSIDADE DO  
ESTADO DA BAHIA

# Boletim Informativo Gerencial 2016

Março / 2017





Rui Costa  
**Governador**

João Felipe de Souza Leão  
**Vice-Governador**

José Bites de Carvalho  
**Reitor**

Carla Liane Nascimento Santos  
**Vice-Reitora**



## Apresentação

Dando continuidade ao trabalho de ampliação da transparência, a Gestão multicampi universitária da Universidade do Estado da Bahia apresenta o **Boletim Informativo Gerencial 2016** que sintetiza e articula as informações das despesas com as ações institucionais desenvolvidas no ano. Assim organizadas, estas informações permitem uma melhor compreensão sobre o investimento real da administração central e setorial no alcance das metas previstas nos planos de gestão universitária, sobretudo referente às atividades finalísticas de ensino, pesquisa, extensão e pós-graduação.

Por princípio, a transparência é um dos pilares fundamentais da Administração Pública e por isso a Gestão Universitária Multicampi da UNEB vem atuando constantemente na melhoria da informação prestada à comunidade acadêmica e a sociedade baiana. Legalmente, é responsabilidade dos gestores divulgar os dados referentes à execução orçamentária, financeira e contábil.

Seguindo os mesmos moldes de 2015, o **Boletim Informativo Gerencial** reuniu as despesas nas categorias abaixo visando tornar estas informações mais acessíveis à comunidade em geral:

- **Terceirização**
- **Concessionárias de Serviços Públicos**
- **Infraestrutura**
- **Serviços de Pessoas Físicas e/ou Jurídicas**
- **Material de Consumo**
- **Fomento Interno para Gestão, Ensino, Pesquisa, Extensão e Políticas Afirmativas**

O detalhamento considerou as principais características da despesa, como o tipo de serviço prestado, a periodicidade e, principalmente, o fomento acadêmico da ação, bem como sua aplicabilidade de acordo com o Plano de Metas 2016-2017, estabelecido pela Gestão Universitária Multicampi.

José Bites de Carvalho  
Reitor

Carla Liane Nascimento dos Santos  
Vice-Reitora



**UNEB**  
UNIVERSIDADE DO  
ESTADO DA BAHIA

## UNEB MULTICAMPI NOS TERRITÓRIOS DE IDENTIDADE DA BAHIA

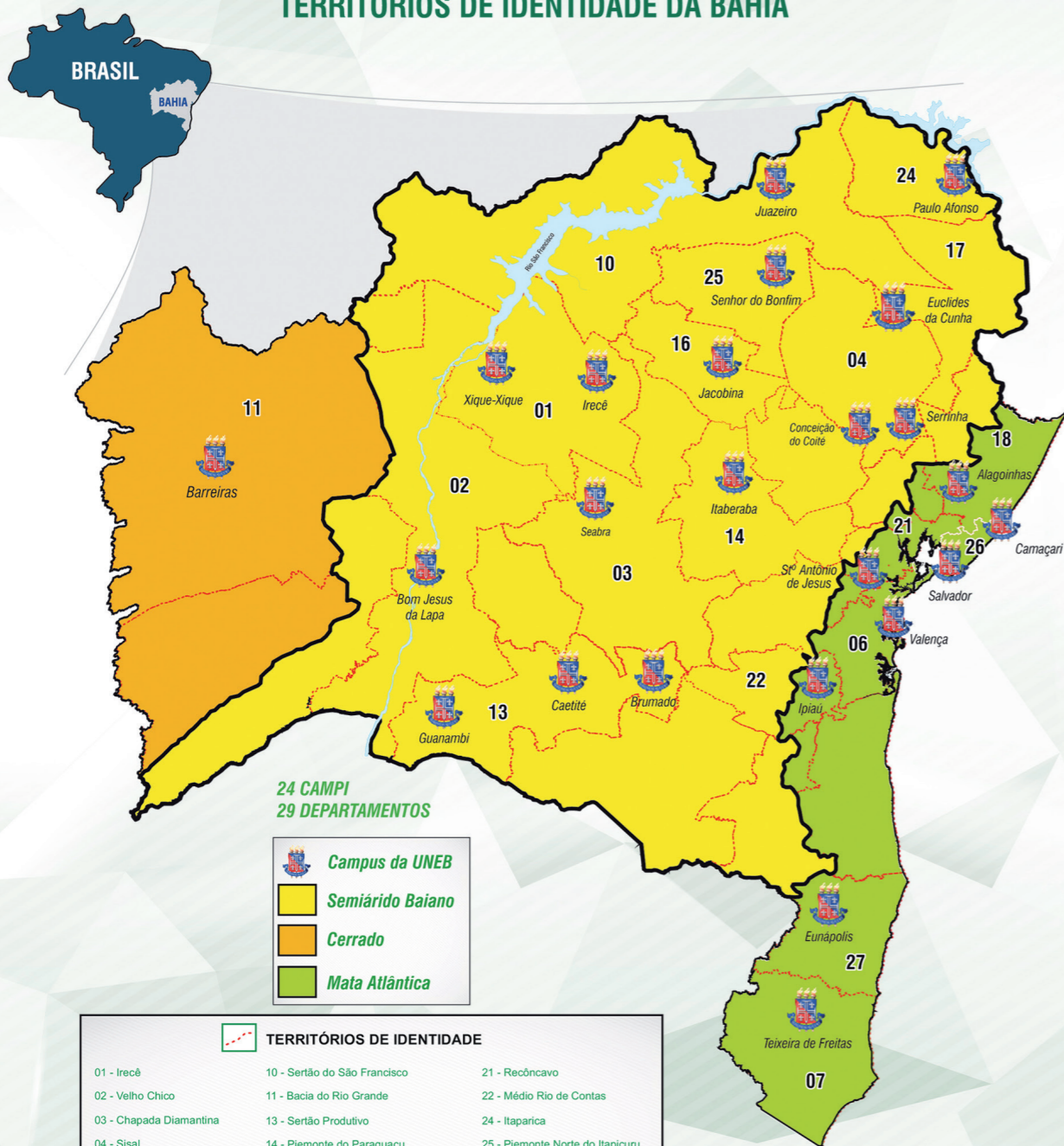

## Dados e Informações Gerenciais

O orçamento da Universidade compreende as despesas com pessoal (salários e incentivos) e manutenção, que inclui custeio, investimento, benefícios (alimentação e transporte), bem como o valor patronal referente ao Planserv. Apesar de auxílio alimentação, transporte e plano de saúde patronal constituírem despesas de pessoal, estas fazem parte do orçamento de manutenção. As despesas de custeio e investimento são aquelas administradas pelas unidades gestoras e diretamente relacionadas com a gestão da qualidade do gasto público, que representaram 17% do orçamento em 2016 e são objeto deste Boletim.

Importante ressaltar que ao longo do ano, foram editados três Decretos Estaduais que anularam recursos da manutenção em um montante de R\$10.123.711,44, que representa um percentual de 2% do orçamento. Quando comparado com 2015, quando o Custeio e o Investimento representaram 19%, o valor anulado pelos decretos apresenta-se justamente como a diferença.

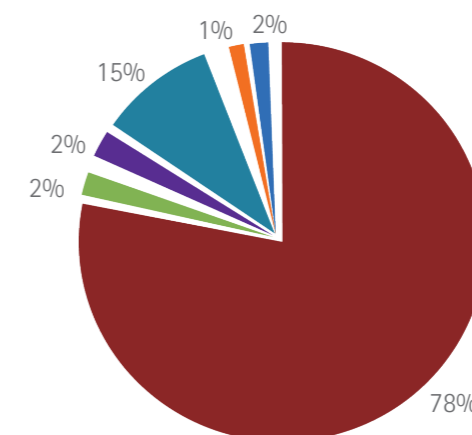

TIPOS DE DESPESAS	VALORES (R\$)
Salários / Incentivos	392.642.658,67
Benefícios / Auxílio Transporte	8.534.868,45
Planserv	7.651.497,70
Custeio	76.982.229,04
Investimento	5.172.332,55
Orçamento Anulado Decretos nº 144, 146 e 148	10.123.711,44
<b>Manutenção 82.154.561,59</b>	

# ORÇAMENTO DE MANUTENÇÃO POR CATEGORIA

VALORES ABSOLUTOS E RESPECTIVOS PERCENTUAIS

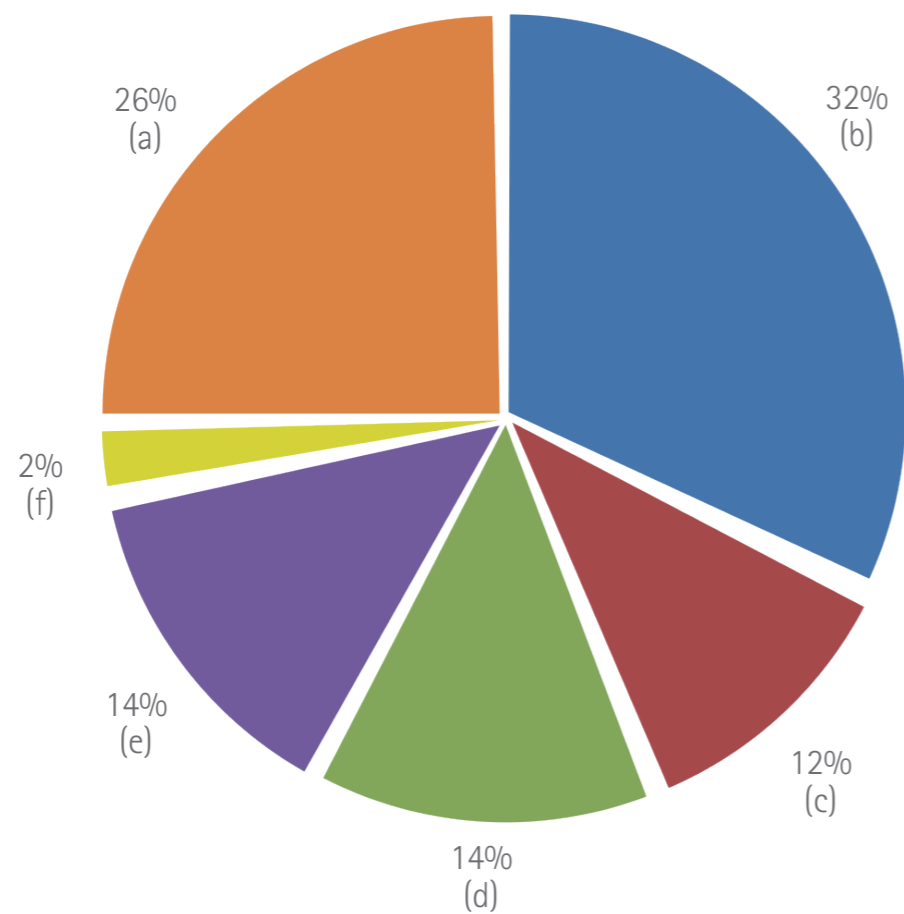

CATEGORIA	VALOR
TERCEIRIZAÇÃO	25.877.410
CONCESSIONÁRIAS	11.112.675
INFRAESTRUTURA	8.308.935
SERVIÇOS	10.777.206
MATERIAL DE CONSUMO	1.381.226
FOMENTO INTERNO	24.697.110
<b>TOTAL</b>	<b>82.154.562</b>

# ORÇAMENTO DE MANUTENÇÃO POR CATEGORIA

VALORES ABSOLUTOS E RESPECTIVOS PERCENTUAIS

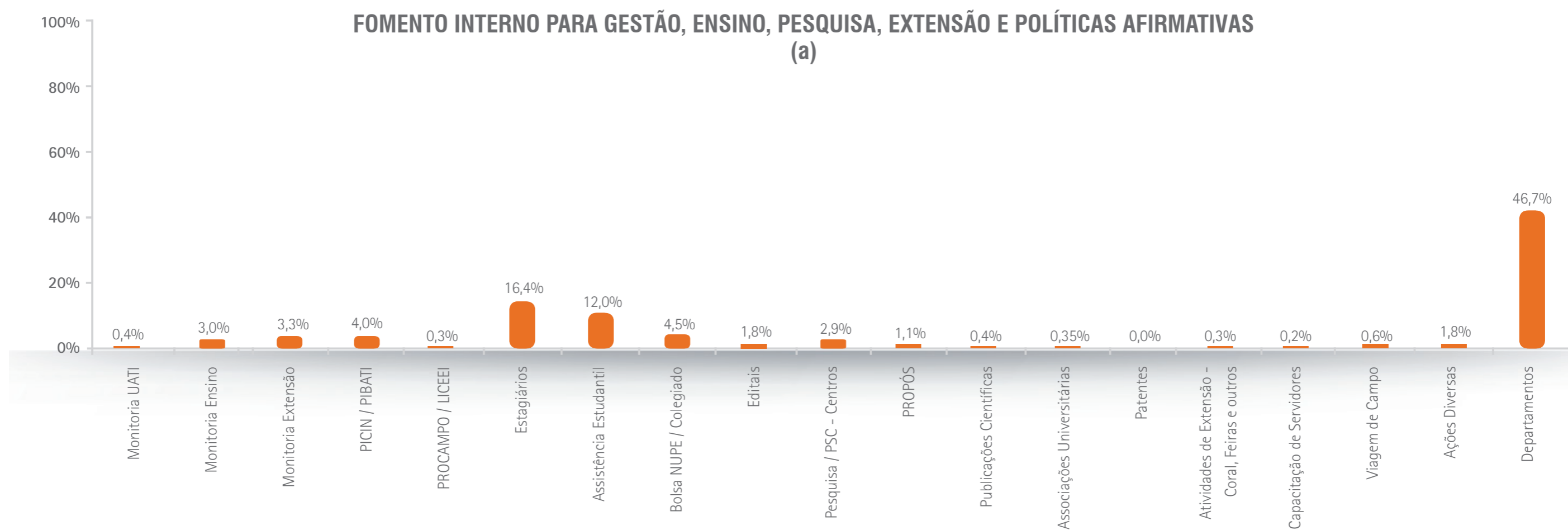

# ORÇAMENTO DE MANUTENÇÃO POR CATEGORIA

VALORES ABSOLUTOS E RESPECTIVOS PERCENTUAIS

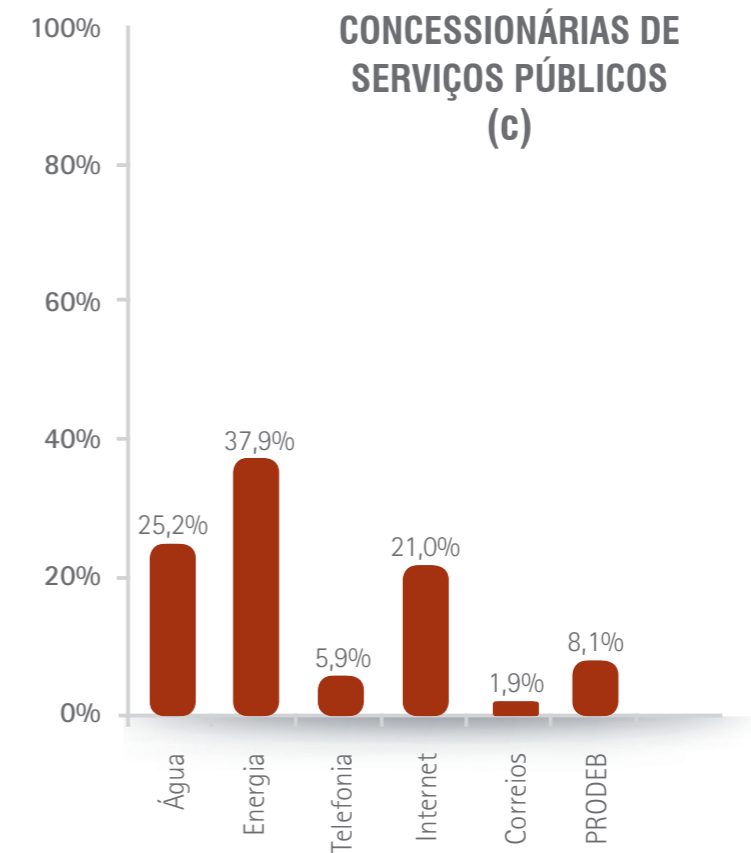
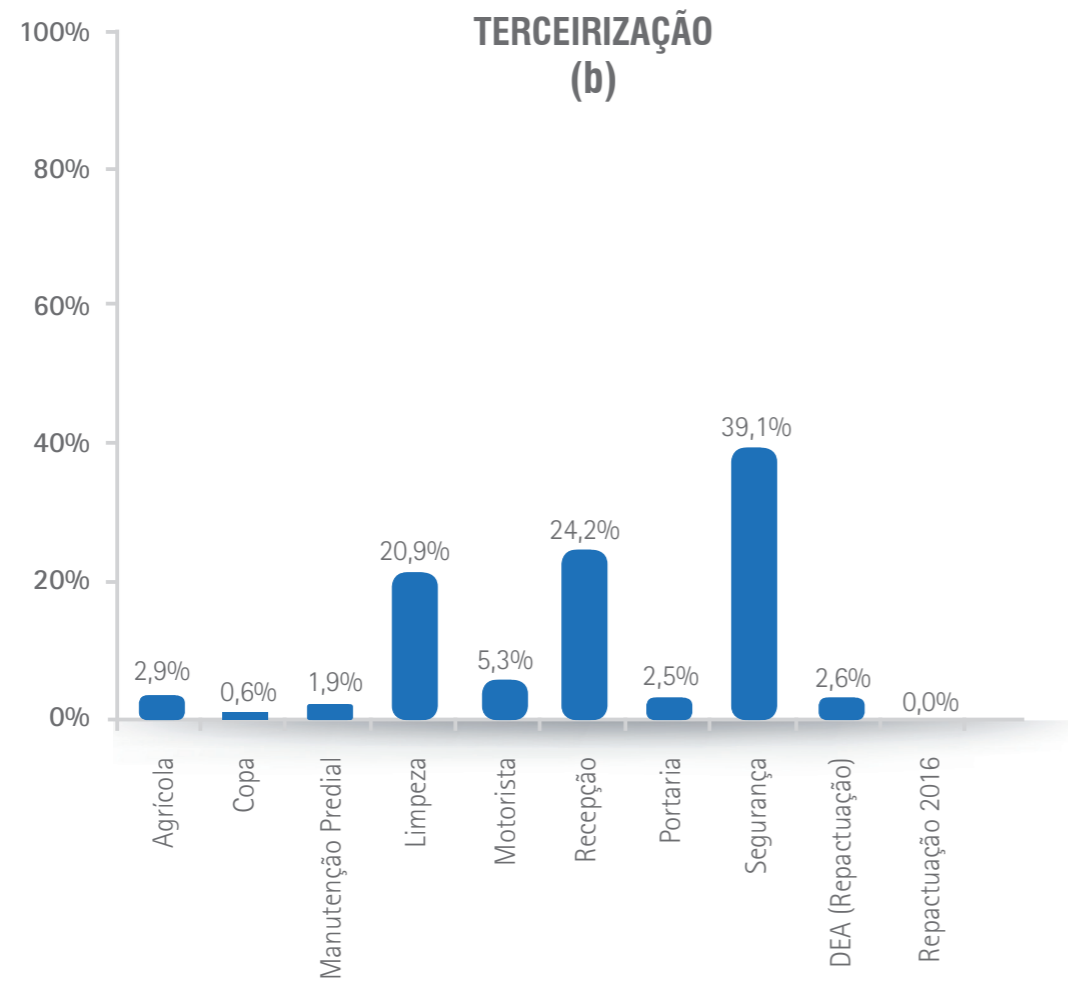

# ORÇAMENTO DE MANUTENÇÃO POR CATEGORIA

VALORES ABSOLUTOS E RESPECTIVOS PERCENTUAIS

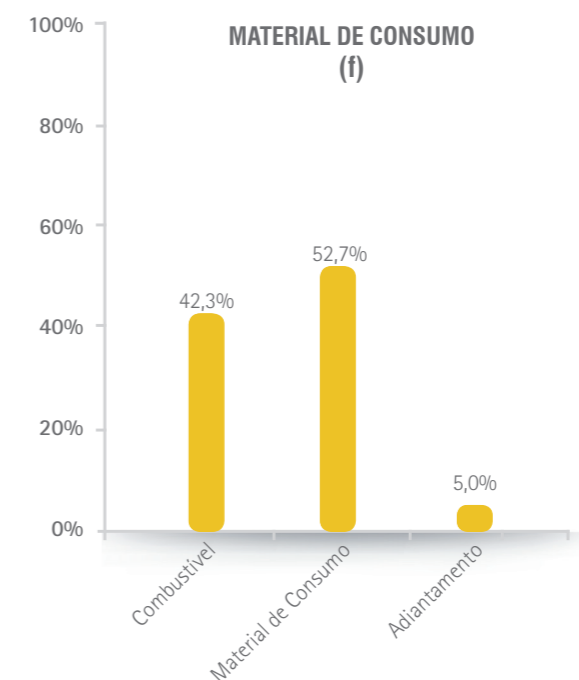
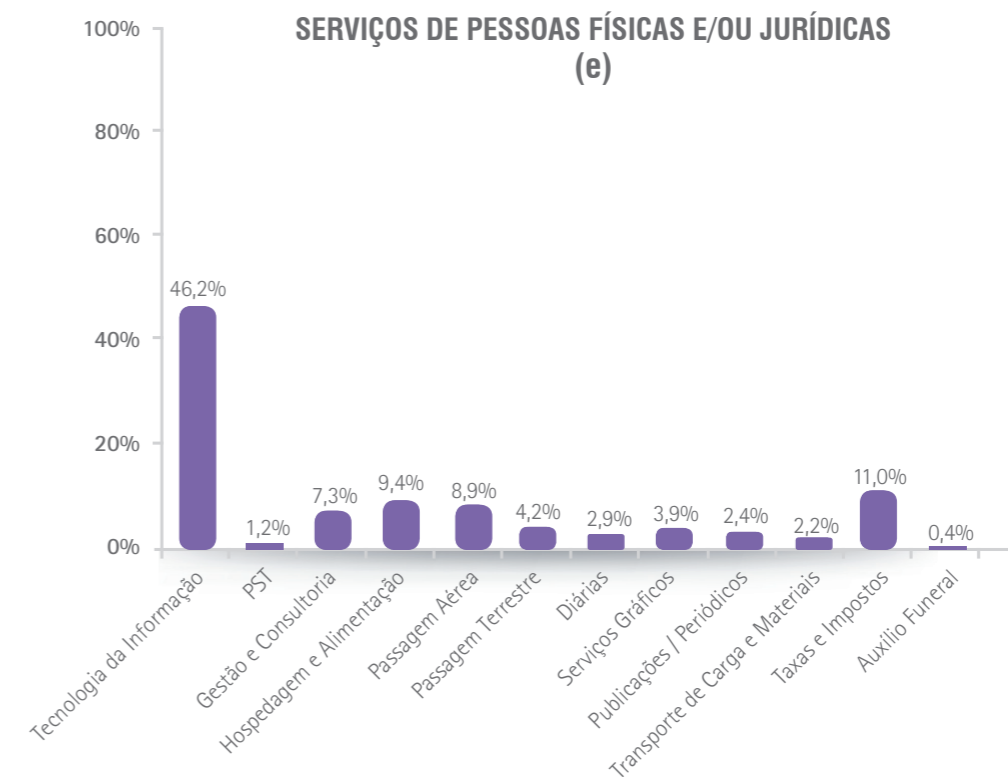
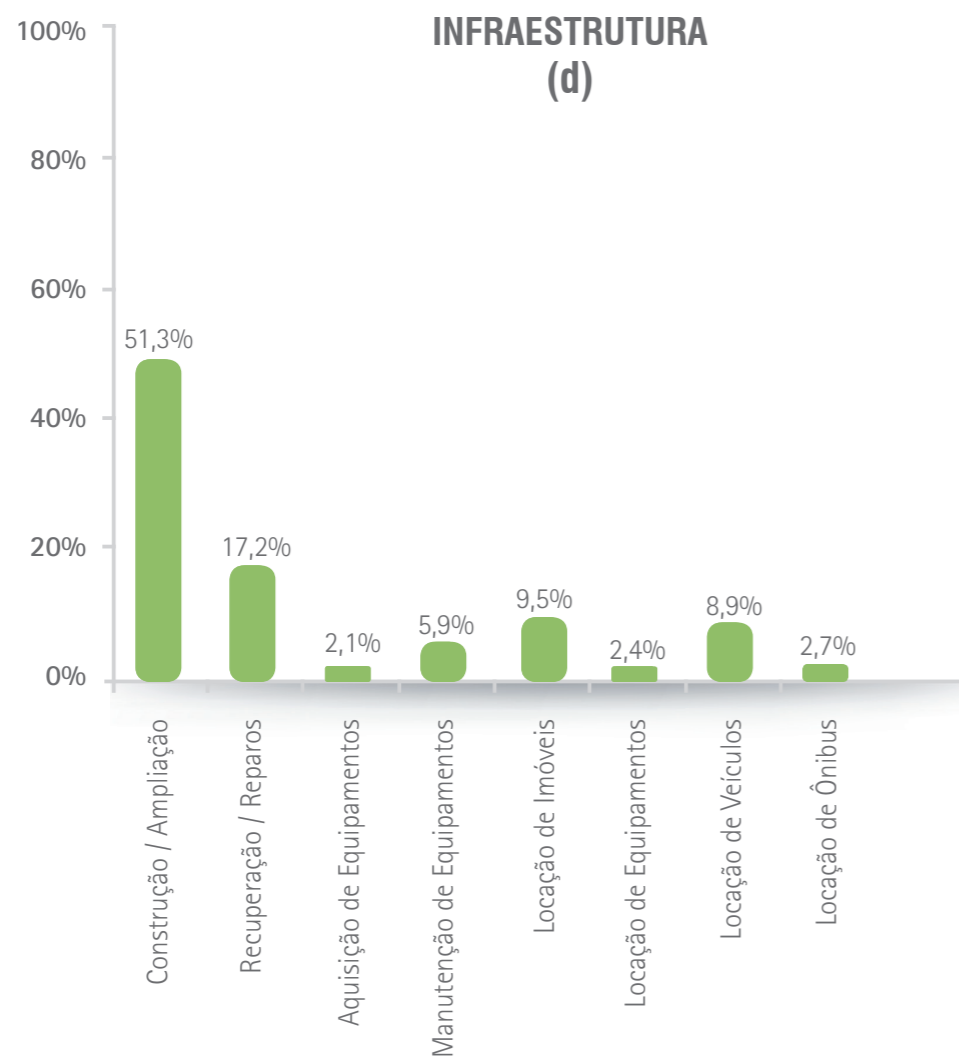

# ORÇAMENTO DE MANUTENÇÃO APLICADO NOS DEPARTAMENTOS POR CATEGORIA DE DESPESAS - VALORES

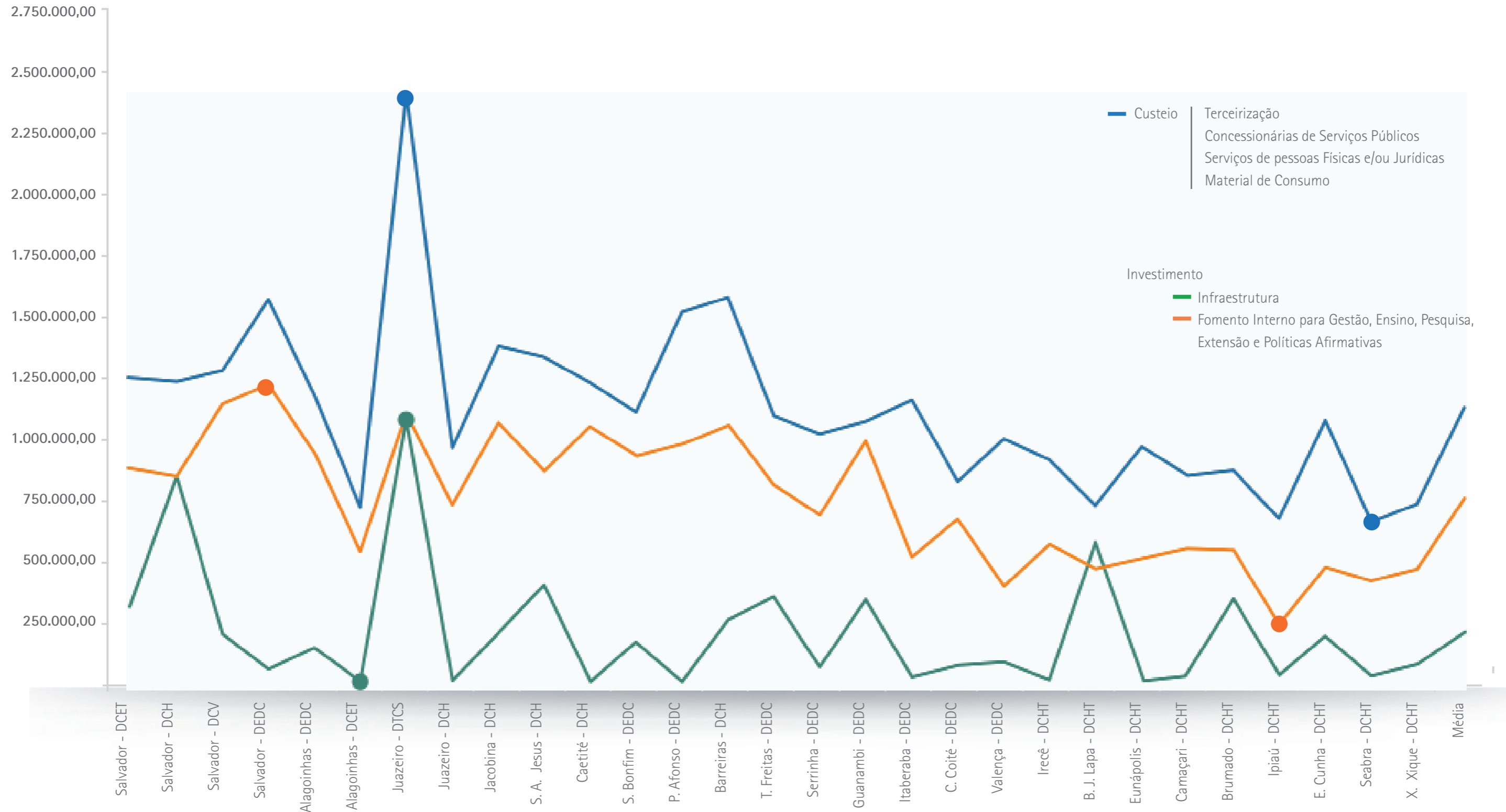



## Terceirização

As despesas de Terceirização representam 31% da execução total do custeio e incluiu os pagamentos mensais (janeiro a dezembro) às empresas contratadas. O subgrupo desta categoria inclui os tipos de serviços realizados, a repactuação contratual de 2016 e Despesas de Exercícios Anteriores (DEA). Destaca-se nessa despesa o impacto dos serviços de Segurança, Limpeza e Recepção, que representam 84% dos recursos aplicados nesta categoria. Em 2015, os mesmos serviços representavam 71% dos recursos.

## Concessionárias de Serviços Públicos

Assim como em 2015, alguns serviços públicos básicos são fornecidos por uma única empresa pública ou privada que detém a concessão dos serviços do Estado, não permitindo a busca por outros fornecedores que ofereçam valores mais competitivos para atendimento da Universidade, como é o caso da água e energia. Por outro lado, mesmo serviços em que há mais de um fornecedor, como Internet e Telefonia, a contratação é regida por licitação única realizada diretamente pela Secretaria de Administração do Estado da Bahia (SAEB), em períodos regulares. Esta despesa equivale a 14% da execução total do custeio, o que representa um impacto significativo no orçamento, inclusive apresentando crescimento de 2% em relação ao ano anterior.

## Infraestrutura

Esta categoria é um dos principais investimentos na perspectiva de qualificar a estrutura física e móvel para a adequação e realização das atividades finalísticas da Universidade, que envolve por exemplo a construção, ampliação, recuperação e reparação de imóveis e a aquisição de equipamentos. Também estão inclusas aquelas despesas que são executadas devido a ausência de condições necessárias disponíveis, como locação de imóveis, equipamentos, veículos e ônibus, que representaram, em 2016, cerca de 23% do total investido nesta categoria.

## Serviços de Pessoas Físicas e/ou Jurídicas

Serviços de pessoas físicas e/ou jurídicas são essenciais para o atendimento temporário das necessidades institucionais e são legalmente constituídas. No entanto, na análise dos dados desta categoria dois pontos cruciais devem ser considerados: 1) a ausência do atendimento pleno de pessoal; e 2) a natureza multicampi da UNEB, presente em 19 Territórios de Identidade. Em relação ao primeiro aspecto, tem sido necessária a contratação de consultoria, principalmente na área jurídica, para atender a carência nessa área, bem como de prestadores de serviço temporário (PST) e serviços de Tecnologia de Informação. O segundo ponto inclui despesas com passagens aéreas e terrestres, diárias e alimentação, que objetivam viabilizar a participação de servidores técnico-administrativos, professores e estudantes em eventos de natureza acadêmica e técnico-científica, no âmbito local, regional, nacional e internacional.

Para fins de funcionamento pleno das atividades de Gestão Universitária Multicampi, esta categoria inclui as despesas com reuniões administrativas de todas as naturezas (cursos de formação, capacitação, especialização) para o exercício da gestão e dos Conselhos Superiores (CONSEPE e CONSU) que demandam alimentação, hospedagem e diárias para todos os seus participantes de diversos campi.

## Material de Consumo

Esta categoria inclui as despesas provenientes da aquisição de itens de almoxarifado e outros materiais que não são incorporados ao patrimônio. Além disso, estão presentes os valores referentes a adiantamentos e combustível para a frota.

## Fomento Interno para Gestão, Ensino, Pesquisa, Extensão e Políticas Afirmativas

A categoria inclui as principais ações de investimento nas atividades finalísticas da Universidade, da ordem de 30% do total. São despesas com bolsas de monitoria, de Ensino, de Extensão, da Universidade Aberta da Terceira Idade (UATI), de Programas de Pesquisa e Pós-Graduação, do Programa de Iniciação Científica (PICIN), do Programa Institucional de Bolsas de Apoio à Tecnologia e Inovação (PIBATI), do Programa de Apoio

à Formação Superior em Licenciatura em Educação do Campo (PROCAMPO) e da Licenciatura Intercultural em Educação Escolar Indígena (LICEEI), além de despesas com assistência estudantil, publicações científicas, viagens de campo, capacitação de servidores e estagiários.

Também estão incluídos os recursos destinados aos Colegiados, Editais de Extensão, Termos de Outorgas e Centros de Pesquisa, que são responsáveis por 9% das ações de fomento, e investimentos em equipamentos de laboratório e de informática, nas residências universitárias e no incentivo à participação em eventos nacionais e internacionais.

Os recursos descentralizados para os Departamentos são da ordem de 47%.

## Considerações Finais

Apresentamos a segunda edição do Boletim Informativo Gerencial consolidando essa ação do eixo estratégico Democratização, Descentralização e Transparência do Plano de Ações Prioritárias da Gestão Universitária Multicampi da Universidade do Estado da Bahia. Um dos princípios norteadores deste eixo é a divulgação de informações que permitam a comunidade conhecer, analisar e discutir os temas que compõem a estrutura da Universidade, dentre os quais o seu orçamento e aplicação dos recursos.

A exemplo da primeira edição, o Boletim é uma ação de comunicação contínua, cujo detalhamento é periodicamente revisado visando agregar informações e qualificá-las, buscando favorecer o entendimento da execução orçamentária de acordo com as despesas agrupadas por categorias. Trata-se de um documento que pretende incentivar e aprimorar a participação da comunidade, podendo receber contribuições e funcionar como um exercício analítico sobre as melhores estratégias de condução dos rumos da Universidade para atender as atividades finalísticas do ensino, pesquisa, extensão e pós-graduação

## Equipe Central de Gestão Universitária

### REITORIA

José Bites de Carvalho

### VICE-REITORIA

Carla Liane Nascimento dos Santos

### CHEFIA DE GABINETE

Dayse Lago de Miranda

### PROCURADORIA JURÍDICA – PROJUR

Rosilene Evangelista da Apresentação

### PRÓ-REITORIA DE ENSINO DE GRADUAÇÃO – PROGRAD

Kathia Marise Borges Sales

### PRÓ-REITORIA DE PESQUISA E ENSINO DE PÓS-GRADUAÇÃO – PPG

Tânia Maria Hetkowsky

### PRÓ-REITORIA DE EXTENSÃO – PROEX

Maria Celeste Souza de Castro

### PRÓ-REITORIA DE ASSISTÊNCIA ESTUDANTIL – PRAES

Ubiratan Azevedo de Menezes

### PRÓ-REITORIA DE AÇÕES AFIRMATIVAS - PROAF

Wilson Roberto de Mattos

### UNIDADE ACADÊMICA DE EDUCAÇÃO A DISTÂNCIA - UNEAD

Jader Cristiano Magalhães de Albuquerque

### PRÓ-REITORIA DE PLANEJAMENTO – PROPLAN

Marta Rosa Farias de Almeida Miranda

**PRÓ-REITORIA DE ADMINISTRAÇÃO – PROAD**

Luzinete Gama de Oliveira

**PRÓ-REITORIA DE GESTÃO E DESENVOLVIMENTO DE PESSOAS – PGDP**

Marcelo Duarte Dantas de Ávila

**PRÓ-REITORIA DE INFRAESTRUTURA - PROINFRA**

Fausto Ferreira Costa Guimarães

**SECRETARIA ESPECIAL DE AVALIAÇÃO INSTITUCIONAL – SEAVI**

Ivan Luiz Novaes

**SECRETARIA ESPECIAL DE RELAÇÕES INTERNACIONAIS – SERINT**

Jardelina Bispo do Nascimento

**SECRETARIA ESPECIAL DE ARTICULAÇÃO INTERINSTITUCIONAL – SEAI**

Jairo Luiz de Oliveira Sá

**SECRETARIA ESPECIAL DE LICITAÇÕES, CONTRATOS E CONVÊNIOS – SELCC**

Lídia Boaventura Pimenta

**SECRETARIA ESPECIAL DE CONTABILIDADE E FINANÇAS – SECONF**

Rosângela de Carvalho Matos

**UNIDADE DE DESENVOLVIMENTO ORGANIZACIONAL – UDO**

Benjamin Ramos Filho

**ASSESSORIAS ESPECIAIS**

Antonio José Batista de Azevedo

Marcus de Almeida Gomes

Gildecilene de Oliveira Leite

Cláudia Silva de Santana

**ASSESSORIA ESPECIAL DE CULTURA E ARTES**

Isa Maria Faria Trigo

**ASSESSORIA DE COMUNICAÇÃO**

Tiago Santos Sampaio

**EDITORIA UNEB – EDUNEB**

Sandra Regina Soares

**SERVIÇO MÉDICO ODONTOLÓGICO E SOCIAL – SMOS**

Isnaia Junquilha Freire Calazans Souza

**SISTEMA DE BIBLIOTECAS – SISB**

Consuelo Silva Falcão

**OUVIDORIA**

Cristiane Silva Ferreira



