

# UNIVERSIDADE DO ESTADO DA BAHIA - UNEB

## CADERNO DE EDITAIS & INFORMAÇÕES DA PESQUISA

---

**4ª EDIÇÃO**  
**AGOSTO DE 2023**

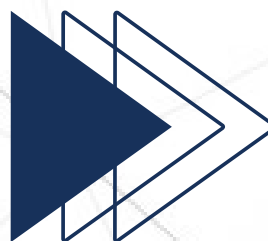
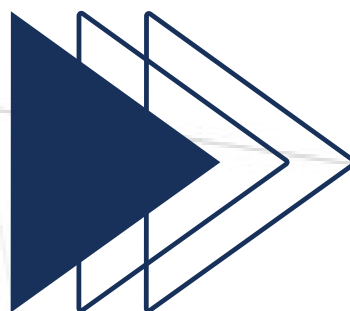
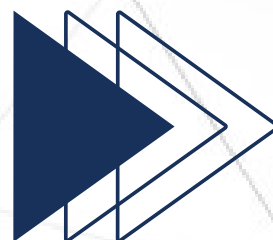

Salvador - BA  
2023

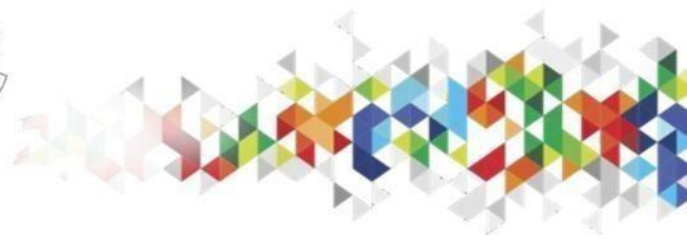
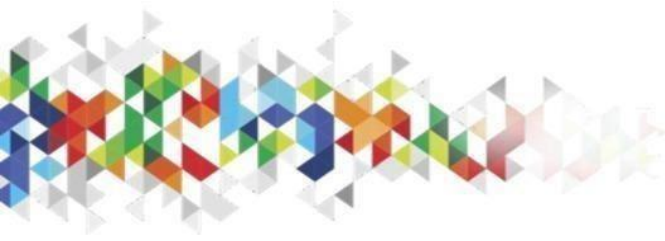

**Prezado Pesquisador,**

A Pró-Reitoria de Pesquisa e Ensino de Pós- Graduação (PPG), através da Gerência de Pesquisa (GPESQ), divulga os Editais relacionados à Pesquisa, com inscrições abertas de todo o País. Agora você pode monitorar os prazos de submissão dos editais e consultar informações sobre os **Grupos de Pesquisa e Projetos de Iniciação Científica** da **UNEB**, no link, (<https://encurtador.com.br/dwABI>).

Os pesquisadores interessados em concorrer aos editais, caso necessitem, podem entrar em contato com a Gerência de Pesquisa (GPESQ), para maiores informações e auxílio na elaboração de propostas e projetos através do e-mail [pesquisa.ppg@uneb.br](mailto:pesquisa.ppg@uneb.br).

Atenciosamente,

Ana Vitória Silva - Subgerente de Pesquisa / Mat. 74.427.988-4

Ananete de Oliveira Sampaio – Técnica Universitária / Mat. 74.000.664-5

Prof. Eduardo Manuel de Freitas Jorge - Gerente de Pesquisa / Mat. 74.477.555-5

[pesquisa.ppg@uneb.br](mailto:pesquisa.ppg@uneb.br)

Subgerência de Pesquisa e Desenvolvimento  
Gerência de Pesquisa- PPG



**CAPES**



## **FLUXO CONTÍNUO**

**TÍTULO:** Intercâmbio Científico Brasil-Alemanha de Curta Duração.

**OBJETIVO:** Fomentar a pesquisa e estreitar vínculos entre cientistas brasileiros e alemães, preparando para a cooperação entre grupos de pesquisas dos dois países. Também configura como objetivo, facilitar o acesso a bibliotecas e laboratórios especializados, executar pesquisas de campo e proporcionar a possibilidade de publicações conjuntas.

**INSCRIÇÃO:** Fluxo contínuo com, no mínimo, 90 dias de antecedência da viagem.

**Para maiores informações:** [cdalemanha@capes.gov.br](mailto:cdalemanha@capes.gov.br)

[pesquisa.ppg@uneb.br](mailto:pesquisa.ppg@uneb.br)

Subgerência de Pesquisa e Desenvolvimento  
Gerência de Pesquisa- PPG



**TÍTULO:** Programa de Doutorado Sanduíche no Exterior (PDSE)

**OBJETIVO:** Apoiar a formação de recursos humanos de alto nível por meio da concessão de cotas de bolsas de doutorado sanduíche no exterior às Instituições de Ensino Superior com cursos de Doutorado reconhecidos pela Capes. O estágio no exterior deve contemplar, prioritariamente, a realização de pesquisas em áreas do conhecimento menos consolidadas no Brasil.

**INSCRIÇÃO:** as inscrições estão continuamente abertas aos possíveis candidatos, que deverão participar de processo seletivo na sua Instituição de Ensino Superior. Cabe ao candidato e à IES verificar também os prazos dos trâmites internos da Capes e outras providências que devem ser adotadas antes da implementação da bolsa, para que a data de início das atividades no exterior seja cumprida de acordo com o especificado na Carta de Concessão.

#### **CRONOGRAMA**

<b>PRAZOS PARA CAPES</b>	<b>DIAS</b>
Inscrição online	No mínimo 3 meses de antecedência do mês de início do estágio no exterior.
Emitir Carta de Concessão e enviar pelo correio	Até 30 dias após o recebimento pela Capes de e-mail com a confirmação dos alunos homologados pela Pró-reitoria.
Implementar a bolsa	15 dias úteis antes da viagem.

Para maiores informações acesse: <http://www.capes.gov.br/bolsas/bolsas-no-externo/programa-de-doutorado-sanduiche-no-externo-pdse>

[pesquisa.ppg@uneb.br](mailto:pesquisa.ppg@uneb.br)

Subgerência de Pesquisa e Desenvolvimento  
Gerência de Pesquisa- PPG

**TÍTULO:** Programa de Estudantes-Convênio de Pós-Graduação (PEC-PG)

**OBJETIVO:** Concessão de bolsas de doutorado pleno, em IES brasileiras, a professores universitários, pesquisadores, profissionais e graduados do ensino superior dos países em desenvolvimento com os quais o Brasil mantém Acordo de Cooperação Educacional, Cultural ou de Ciência e Tecnologia visando o aumento de qualificação necessária para que o estudante possa contribuir para o desenvolvimento de seu país.

**INSCRIÇÃO: CRONOGRAMA**

<b>ATIVIDADE</b>	<b>DATA</b>
Data-limite para solicitação do candidato para cadastramento de instituição brasileira ou estrangeira no sistema da CAPES	No mínimo três dias de antecedência da data de encerramento das inscrições
Inscrição das candidaturas, incluindo preenchimento do formulário de inscrição de projetos online e envio da documentação obrigatória.	45 dias após a publicação do Edital
Publicação da relação das inscrições recebidas	Até cinco dias úteis após o encerramento das inscrições
Análise técnica	Até 30 dias após a publicação das inscrições
Interposição do recurso administrativo contra resultado da análise técnica	Até três dias úteis após a comunicação do resultado da análise técnica
Análise de mérito	Até 60 dias após a comunicação do resultado da análise técnica
Divulgação do resultado	Até 100 dias após o encerramento das inscrições
Interposição do recurso administrativo contra resultado da análise de mérito	Até três dias úteis após a publicação do resultado da análise de mérito
Divulgação do Resultado Final	Até 120 dias após o encerramento das inscrições
Prazo para aceitação da bolsa pelos candidatos	Até 30 dias após a divulgação do resultado final
Início das atividades dos bolsistas	A partir de agosto de 2021

Para maiores informações acesse: <https://www.gov.br/capes/pt-br/acesso-a-informacao/acoes-e-programas/bolsas/bolsas-e-auxilios-internacionais/encontre-aqui/paises/multinacional/programa-de-estudantes-convenio-de-pos-graduacao-pec-pg>



## TÍTULO: Edital N° 18/2023 - Programa Cátedra Tübingen

**OBJETIVOS:** **2.1.** Aprofundar a cooperação acadêmica entre Instituições de Ensino Superior e centros de pesquisa brasileiros e estrangeiros; **2.2.** Aumentar o conhecimento na instituição anfitriã sobre as contribuições de notáveis pesquisadores e educadores do Brasil, especialistas nas áreas de conhecimento prioritárias do Programa; **2.3.** Incentivar a criação de novas parcerias ou a consolidação de uma rede internacional de pesquisa existente entre a instituição de vínculo do bolsista e a anfitriã; **2.4.** Ampliar o acesso de pesquisadores e docentes brasileiros de alto nível a centros internacionais de excelência; **2.5.** Proporcionar maior visibilidade internacional à produção científica, tecnológica e cultural dos catedráticos brasileiros; **2.6.** Contribuir para a mobilidade de professores e pesquisadores de alto nível entre Instituições de Ensino Superior no Brasil e a instituição anfitriã; **2.7.** Contribuir para o estabelecimento e manutenção do intercâmbio científico por meio da atuação dos docentes e pesquisadores de alto nível do Brasil em âmbito internacional; **2.8.** Ampliar o nível de colaboração e de publicações conjuntas entre pesquisadores que atuam no Brasil e no exterior, por meio do fomento à execução de atividades conjuntas; **2.9.** Ampliar o acesso de pesquisadores e docentes brasileiros de alto nível a centros internacionais de excelência; **2.10.** Proporcionar maior visibilidade internacional à produção científica, tecnológica e cultural dos catedráticos brasileiros; **2.11.** Incentivar a cooperação entre pesquisadores e docentes de alto nível oriundos de instituições de pesquisa e ensino superior no Brasil e seus pares na instituição anfitriã.

## INSCRIÇÃO: CRONOGRAMA

Atividade Prevista	Período/Data
Inscrição das propostas, incluindo preenchimento do formulário de inscrição de projetos online e envio da documentação obrigatória.	Até às 17h do dia 01 de setembro de 2023 (horário oficial de Brasília).
Data-limite para solicitação do proponente para cadastramento de instituição brasileira ou estrangeira, caso esta não esteja cadastrada no Sistema de Inscrições da CAPES.	Até o dia 25 de agosto de 2023.
Prazo para envio de dúvidas e questionamentos a respeito do Edital.	Até o dia 29 de agosto de 2023.
Publicação da relação das inscrições recebidas	Até 15 (quinze) dias úteis após o encerramento das inscrições.
Análise das propostas.	Até 30 de novembro de 2023.
Interposição do recurso administrativo nas etapas de análise das propostas.	Em até 5 (cinco) dias úteis após a comunicação realizada pela CAPES.
Divulgação do resultado.	Até 29 de dezembro de 2023
Início das atividades.	Entre março e maio de 2024.

Para maiores informações acesse: [https://www.gov.br/capes/pt-br/centrais-de-conteudo/editais/11072023\\_EDITAL182023.pdf](https://www.gov.br/capes/pt-br/centrais-de-conteudo/editais/11072023_EDITAL182023.pdf)

[pesquisa.ppg@uneb.br](mailto:pesquisa.ppg@uneb.br)

Subgerência de Pesquisa e Desenvolvimento  
Gerência de Pesquisa- PPG



**TÍTULO:** Edital 16/2023 - Programa De Desenvolvimento Acadêmico Abdias Nascimento

**OBJETIVOS:** **I** - promover, por meio da concessão de bolsas de estudos, a formação de estudantes brasileiros pretos, pardos e indígenas, estudantes com deficiência, transtornos globais do desenvolvimento e altas habilidades, conferindo-lhes a oportunidade de novas experiências educacionais e profissionais voltadas à educação, à competitividade e à inovação em áreas prioritárias para a promoção da igualdade racial, do combate ao racismo, do estudo e valorização das especificidades socioculturais e linguísticas dos povos indígenas, da acessibilidade e inclusão no Brasil, e da difusão do conhecimento da História e Cultura AfroBrasileira e Indígena; **II** - ampliar a participação e a mobilidade internacional de estudantes autodeclarados pretos, pardos, indígenas e estudantes com deficiência, transtornos globais do desenvolvimento e altas habilidades em cursos técnicos de graduação e pós-graduação para o desenvolvimento de projetos de pesquisa, estudos, treinamentos e capacitação em instituições de excelência no exterior, especialmente as que possuam tradição na promoção da igualdade racial, do combate ao racismo, do estudo e valorização das especificidades socioculturais e linguísticas dos povos indígenas, da acessibilidade e inclusão, das ações afirmativas para minorias, e da difusão do conhecimento da História e Cultura Afro-Brasileira e Indígena; **III** - criar oportunidade de cooperação entre grupos de pesquisa brasileiros e estrangeiros, de universidades, instituições de educação profissional e tecnológica, e centros de pesquisa de reconhecido padrão internacional em promoção da igualdade racial, do combate ao racismo, do estudo e valorização das especificidades socioculturais e linguísticas dos povos indígenas, da acessibilidade e inclusão, e da difusão do conhecimento da História e Cultura Afro-Brasileira e Indígena; **IV** - promover a cooperação internacional na área de educação, ciência, tecnologia, inovação e políticas de promoção da igualdade racial, do combate ao racismo, do estudo e valorização das especificidades socioculturais e linguísticas dos povos indígenas, da acessibilidade e inclusão, das ações afirmativas para minorias, e da difusão do conhecimento da História e Cultura Afro-Brasileira e Indígena; **V** - estimular a troca de experiência em âmbito internacional para a construção de igualdade de direitos e oportunidades no país; **VI** - estimular e aperfeiçoar as pesquisas aplicadas no País, visando ao desenvolvimento científico e tecnológico e à inovação para a promoção da igualdade racial, do combate ao racismo, do estudo e valorização das especificidades socioculturais e linguísticas dos povos indígenas, da

[pesquisa.ppg@uneb.br](mailto:pesquisa.ppg@uneb.br)

Subgerência de Pesquisa e Desenvolvimento  
Gerência de Pesquisa- PPG



acessibilidade e inclusão, e da difusão do conhecimento da História e Cultura Afro-Brasileira e Indígena; **VII** - promover programas de acesso e permanência de estudantes autodeclarados pretos, pardos, indígenas e estudantes com deficiência, transtornos globais do desenvolvimento e altas habilidades no mestrado e doutorado em universidades públicas no Brasil.

### **INSCRIÇÃO: CRONOGRAMA**

<b>ATIVIDADE/PREVISTA</b>	<b>PERÍODO/DATA</b>
Inscrição das propostas, incluindo preenchimento do formulário de inscrição de projetos online e envio da documentação obrigatória	Até às 17h do dia 31 de agosto de 2023 (horário oficial de Brasília).
Data-limite para solicitação do proponente para cadastramento de instituição brasileira ou estrangeira, caso esta não esteja cadastrada no Sistema de Inscrições da CAPES.	Até o dia 24 de agosto de 2023.
Prazo para envio de dúvidas e questionamentos a respeito do Edital.	Até o dia 28 de agosto de 2023.
Publicação da relação das inscrições recebidas.	Até 15 (quinze) dias úteis após o encerramento das inscrições..
Análise das propostas.	Até dezembro de 2023.
Interposição do recurso administrativo nas etapas de análise das propostas..	Em até 3 (três) dias úteis após a comunicação realizada pela CAPES.
Divulgação do resultado.	Até 29 de dezembro de 2023
Início das atividades dos projetos	A partir de janeiro de 2024.
Início da indicação das bolsas.	Abril e Maio ou Outubro e Novembro de cada ano.

**Para maiores informações acesse:**

[https://www.gov.br/capes/pt-br/centrais-de-conteudo/editais/29062023\\_Edital\\_2007867\\_Edital\\_16\\_2023.pdf](https://www.gov.br/capes/pt-br/centrais-de-conteudo/editais/29062023_Edital_2007867_Edital_16_2023.pdf)



**TÍTULO:** Edital 15/2023 - Chamada para a Apresentação de Propostas de Disseminação de Produtos de Inovação Tecnológica Voltados A Todos Os Níveis De Educação

**OBJETIVOS:** **I** - Incentivar a inovação pedagógica, por meio da disseminação de recursos ou soluções tecnológicas. **II** - Promover a melhoria da qualidade da educação brasileira por meio de métodos e práticas de ensino e aprendizagem inovadores. **III** - Estimular a utilização de recursos e soluções tecnológicas educacionais para uso público irrestrito, de forma gratuita, como forma de democratização do acesso ao conhecimento. **IV** - Utilizar a inovação tecnológica no processo de formação inicial e continuada de professores. **V** - Ampliar o acesso e a utilização das tecnologias educacionais nos processos de ensino e aprendizagem e no exercício da gestão pública

**INSCRIÇÃO: CRONOGRAMA**

<b>ATIVIDADE/PREVISTA</b>	<b>PERÍODO/DATA</b>
Lançamento do edital	26/06/2023
Submissão dos projetos	29/08/2023 até as 20h do dia 06/09/2023
Análise Técnica	11/09/2023 a 14/09/2023
Resultado da análise técnica	15/09/2023
Prazo para recurso da análise técnica	18/09/2023 e 19/09/2023
Análise dos recursos da Análise técnica	20/09/2023 e 21/09/2023
Divulgação do Resultado Final da Análise Técnica	22/09/2023
Análise de Mérito dos projetos	25/09/2023 a 09/10/2023
Resultado preliminar	11/10/2023
Prazo para recurso do resultado preliminar	16/10/2023 a 20/10/2023
Análise dos recursos	23/10/2023 a 27/10/2023
Divulgação do resultado final	31/10/2023
Reunião de orientações às Instituições sobre projetos selecionados	03/11/2023
Adequação orçamentária	06/11/2023 a 10/11/2023
Entrega de documentação (Carta de anuência + PT + TR) conforme item 6.5.2.1	20/11/2023
Prazo para assinatura (INSERÇÃO DAS PROPOSTAS no SIMEC ou na plataforma + Brasil) TED ou Termo de Convênio	Prazo 20/11/2023 até as 16h do dia 01/12/2023

Para maiores informações acesse: [https://www.gov.br/capes/pt-br/centrais-de-conteudo/editais/28062023\\_Edital\\_2006751\\_Edital\\_15\\_2023.pdf](https://www.gov.br/capes/pt-br/centrais-de-conteudo/editais/28062023_Edital_2006751_Edital_15_2023.pdf)



**TÍTULO:** Edital N° 14/2023 - Programa de Redução de Assimetrias na Pós- Graduação (Prapg)

**OBJETIVO:** 1.1. Contribuir para o aperfeiçoamento do Sistema Nacional de Pós- Graduação (SNPG), reduzindo as assimetrias de qualidade na pós-graduação, por meio da formação de recursos humanos de alto nível, da qualificação do corpo docente das Instituições de Ensino Superior, melhoria da infraestrutura acadêmicocientífica da pós-graduação e do aproveitamento das vocações e potencialidades identificadas nos PPGs stricto sensu acadêmicos, que obtiveram nota 3 (três) nos últimos 3 (três) ciclos avaliativos coordenados pela CAPES (2013-2017-2021).

### **INSCRIÇÃO: CRONOGRAMA**

<b>ATIVIDADE/PREVISTA</b>	<b>PERÍODO/DATA</b>
Início das inscrições	26 de junho de 2023.
Data limite para submissão das propostas	até 14 de agosto de 2023.
Data limite para homologação das propostas pela Pró-Reitoria de Pós- Graduação e Pesquisa	até 25 de agosto de 2023
Resultado da Análise Técnica	A partir de 6 de setembro de 2023.
Prazo para envio de recurso referente à Análise Técnica	05 (cinco) dias corridos após o recebimento da comunicação do indeferimento da análise técnica.
Divulgação do Resultado Preliminar	A partir de 4 de outubro de 2023.
Prazo para envio de recurso referente ao Resultado Preliminar	05 (cinco) dias corridos após a divulgação do resultado preliminar no DOU.
Divulgação do Resultado Final no DOU	A partir de 27 de outubro de 2023
Início da implementação dos projetos	A partir de novembro de 2023.
Prazo para apresentação pela FAP de manifestação de interesse em aderir à chamada.	Até seis (6) meses contados após a divulgação do resultado final no DOU.

Para maiores informações acesse: [https://www.gov.br/capes/pt-br/centrais-de-conteudo/editais/copy\\_of\\_20062023\\_Edital\\_2001137\\_Edital\\_14\\_2023\\_PRAP\\_G.pdf](https://www.gov.br/capes/pt-br/centrais-de-conteudo/editais/copy_of_20062023_Edital_2001137_Edital_14_2023_PRAP_G.pdf)

**TÍTULO:** Edital N° 10/2023 - Programa Capes/Brafitec

**OBJETIVOS:** **2.1.** Fomentar a formação integrada dos graduandos brasileiros e franceses na área da Engenharia nas Instituições de Ensino Superior (IES) habilitadas e diplomar engenheiros nos dois países. **2.2.** Aprofundar o intercâmbio entre Instituições de Ensino Superior (IES) brasileiras e francesas. **2.3.** Estimular a aproximação das estruturas curriculares, inclusive a equivalência e o reconhecimento mútuo de créditos obtidos nas instituições participantes. **2.4.** Contribuir para a mobilidade acadêmico-científico de discentes, docentes e pesquisadores, vinculados a cursos de graduação na área da Engenharia nos países participantes. **2.5.** Promover projetos que possibilitem transferência e absorção de conhecimento, dentro de uma perspectiva crítica que produza inovação e criação na área da Engenharia. **2.6.** Incentivar a criação de redes de pesquisa na área da Engenharia.

**INSCRIÇÃO: CRONOGRAMA**

ATIVIDADE/PREVISTA	PERÍODO/DATA
Inscrição das propostas, incluindo preenchimento do formulário de inscrição de projetos online e envio da documentação obrigatória	Até às 17h do dia 13 de setembro de 2023 (horário oficial de Brasília).
Data-limite para solicitação do proponente para cadastramento de instituição brasileira ou estrangeira, caso esta não esteja cadastrada no Sistema de Inscrições da CAPES	de Inscrições da CAPES. Até o dia 06 de setembro de 2023.
Prazo para envio de dúvidas e questionamentos a respeito do Edital	Até o dia 11 de setembro de 2023.
Publicação da relação das inscrições recebidas	Até 5 (cinco) dias úteis após o encerramento das inscrições.
Análise das propostas.	Até novembro de 2023.
Interposição do recurso administrativo nas etapas de análise das propostas	Em até 3 (três) dias úteis após a comunicação realizada pela CAPES.
Divulgação do resultado.	Até 31 de dezembro de 2023.
Início das atividades dos projetos	A partir de janeiro de 2024.
Início da indicação das bolsas.	Abril a Junho de cada ano.

Para maiores informações acesse: [https://www.gov.br/capes/pt-br/centrais-de-conteudo/editais/13042023 Edital 1953404 Edital 10.2023.pdf](https://www.gov.br/capes/pt-br/centrais-de-conteudo/editais/13042023%20Edital%201953404%20Edital%2010.2023.pdf)

The background features a light gray network of thin lines connecting various nodes, creating a complex web-like structure. The nodes are represented by small gray circles of varying sizes, scattered across the page. A dark blue rectangular border is centered on the page, enclosing the text.

**CNPQ**



**TÍTULO:** Chamada Cnpq/Mcti/Fndct N° 07/2023 - Programa de Pesquisa em Biodiversidade (Ppbio)

**OBJETIVOS:** A presente chamada tem por objetivo selecionar propostas para apoio financeiro a projetos que visem contribuir significativamente para o desenvolvimento científico e tecnológico do País, articulando as competências regionais para que o conhecimento sobre a biodiversidade e os ecossistemas brasileiros seja ampliado e disseminado de forma planejada e coordenada por meio de redes de pesquisa voltadas à identificação, caracterização, valorização e ao uso sustentável da biodiversidade, bem como para o desenvolvimento de ações estratégicas para políticas em Biodiversidade no âmbito do Programa de Pesquisa em Biodiversidade (PPBio).

**INSCRIÇÃO:** 22/06/2023 a 25/08/2023

Para maiores informações acesse: [http://memoria2.cnpq.br/web/guest/chamadas-publicas?p\\_p\\_id=resultadosportlet\\_WAR\\_resultadoscnpqportlet\\_INSTANCE\\_0ZaM&filtro=abertas&detalha=chamadaDivulgada&idDivulgacao=11465](http://memoria2.cnpq.br/web/guest/chamadas-publicas?p_p_id=resultadosportlet_WAR_resultadoscnpqportlet_INSTANCE_0ZaM&filtro=abertas&detalha=chamadaDivulgada&idDivulgacao=11465)

[pesquisa.ppg@uneb.br](mailto:pesquisa.ppg@uneb.br)

Subgerência de Pesquisa e Desenvolvimento  
Gerência de Pesquisa- PPG



**TÍTULO:** Chamada Pública MCTI/CNPq/NRF N° 13/2023

**OBJETIVOS:** a) contribuir significativamente para o desenvolvimento científico, tecnológico e de inovação do País, no âmbito da cooperação bilateral entre grupos brasileiros e coreanos em áreas de interesse estratégico para ambos países.

b) estabelecer a cooperação em princípios de interesses compartilhados, excelência científica e financiamento bilateral.

c) promover ações de educação, popularização e/ou divulgação científica para diferentes tipos de público, alcançando amplos setores da sociedade, em articulação com especialistas, grupos e instituições que atuam nas áreas de educação formal e não formal (por exemplo: escolas, núcleos de extensão, museus, centros de ciências, zoológicos, jardins botânicos, aquários, centros de visitantes de unidades de conservação e organizações não governamentais).

**INSCRIÇÃO:** 29/06/2023 a 14/08/2023

**Para maiores informações acesse:**

[http://memoria2.cnpq.br/web/guest/chamadas-publicas?p\\_p\\_id=resultadosportlet\\_WAR\\_resultadoscnpqportlet\\_INSTANCE\\_0ZaM&filtro=abertas&detalha=chamadaDivulgada&idDivulgacao=11485](http://memoria2.cnpq.br/web/guest/chamadas-publicas?p_p_id=resultadosportlet_WAR_resultadoscnpqportlet_INSTANCE_0ZaM&filtro=abertas&detalha=chamadaDivulgada&idDivulgacao=11485)

[pesquisa.ppg@uneb.br](mailto:pesquisa.ppg@uneb.br)

Subgerência de Pesquisa e Desenvolvimento  
Gerência de Pesquisa- PPG



**TÍTULO:** Chamada Cnpq N.º 14/2023 - Apoio a Projetos Internacionais de Pesquisa Científica, Tecnológica e de Inovação.

**OBJETIVOS:** Fomentar propostas de projetos internacionais de pesquisa que visem contribuir para o desenvolvimento científico, tecnológico e a inovação do país, por meio da concessão de bolsas no exterior e recursos de custeio, em todas as áreas do conhecimento.

**INSCRIÇÃO:** 07/07/2023 a 01/09/2023

Para maiores informações acesse: [http://memoria2.cnpq.br/web/guest/chamadas-publicas?p\\_p\\_id=resultadosportlet\\_WAR\\_resultadoscnpqportlet\\_INSTANCE\\_0ZaM&filtro=abertas&detalha=chamadaDivulgada&idDivulgacao=11525](http://memoria2.cnpq.br/web/guest/chamadas-publicas?p_p_id=resultadosportlet_WAR_resultadoscnpqportlet_INSTANCE_0ZaM&filtro=abertas&detalha=chamadaDivulgada&idDivulgacao=11525)

[pesquisa.ppg@uneb.br](mailto:pesquisa.ppg@uneb.br)

Subgerência de Pesquisa e Desenvolvimento  
Gerência de Pesquisa- PPG





**TÍTULO:** Chamada CNPq/MCTI N° 20/2023 - Apoio à criação de uma Rede Brasileira de PD&I em Síndrome de Down

**OBJETIVOS:** Apoiar projeto de pesquisa que vise contribuir significativamente para o desenvolvimento científico e tecnológico e a inovação do País, por meio da criação de Rede de PD&I em Síndrome de Down tendo como premissa a cooperação interinstitucional e a abrangência nacional.

**INSCRIÇÃO:** 15/08/2023 a 14/09/2023

Para maiores informações acesse: [http://memoria2.cnpq.br/web/guest/chamadas-publicas?p\\_p\\_id=resultadosportlet\\_WAR\\_resultadoscnpqportlet\\_INSTANCE\\_0ZaM&filtro=abertas&detalha=chamadaDivulgada&idDivulgacao=11545](http://memoria2.cnpq.br/web/guest/chamadas-publicas?p_p_id=resultadosportlet_WAR_resultadoscnpqportlet_INSTANCE_0ZaM&filtro=abertas&detalha=chamadaDivulgada&idDivulgacao=11545)

[pesquisa.ppg@uneb.br](mailto:pesquisa.ppg@uneb.br)

Subgerência de Pesquisa e Desenvolvimento  
Gerência de Pesquisa- PPG

The background of the image is a light gray network pattern. It consists of numerous small, dark gray circular nodes connected by thin, light gray lines. The nodes are scattered across the page, and the lines form a complex, interconnected web of triangles and polygons. The overall effect is that of a digital or scientific network.

**FAPESB**



**TÍTULO:** Edital Fapesb No 008/2023 Apoio a Eventos de Popularização das Ciências -  
Eventos/Popciências

**OBJETIVO:** O objetivo deste Edital é apoiar financeiramente, de forma parcial ou integral, Eventos de POPCIÊNCIAS que poderão ser executados no ambiente virtual (como em plataformas virtuais e redes sociais) ou presencialmente, durante os meses de outubro a dezembro de 2023, com o foco na Popularização das Ciências, Tecnologias e Inovação, a serem realizados por pesquisadores ou por pessoas físicas, vinculados a instituições localizadas no Estado da Bahia.

### **INSCRIÇÃO: CRONOGRAMA**

<b>EVENTO</b>	<b>DATA</b>
Lançamento do Edital	07/07/23
Início do preenchimento do Formulário online no Portal FAPESB	17/07/23
Prazo final para cadastramento da Instituição Executora (item 2.2) e Instituição Parceira (item 2.5) no Sistema da FAPESB	18/08/23
Conclusão do Formulário online no Portal FAPESB	21/08/23 até às 16:00h
Envio das propostas por e-mail	21 a 23/08/23
Resultado Preliminar do Edital	Até 11/09/23
Recursos Administrativos	11 a 15/09/23
Divulgação do Resultado Final do Edital, após análise de possíveis Recursos Administrativos	Até 20/09/23
Entrega da documentação complementar para contratação	21 a 22/09/23
Contratação (Assinatura do Termo de Outorga na FAPESB)	A partir de 22/09/23

**Para maiores informações acesse:**

[https://www.fapesb.ba.gov.br/wp-content/uploads/2019/08/EDITAL\\_FAPESB\\_008-2023.pdf](https://www.fapesb.ba.gov.br/wp-content/uploads/2019/08/EDITAL_FAPESB_008-2023.pdf)

[pesquisa.ppg@uneb.br](mailto:pesquisa.ppg@uneb.br)

Subgerência de Pesquisa e Desenvolvimento  
Gerência de Pesquisa- PPG



**TÍTULO:** Edital Fapesb/Secti – 009/2023 – Metaverso no 2 de Julho

**OBJETIVO:** Apoiar a difusão do conhecimento sobre o metaverso nas ICTs baianas e escolas públicas do Estado da Bahia, utilizando o bicentenário da Independência da Bahia (2023) como elemento de referência.

**INSCRIÇÃO: CRONOGRAMA**

<b>EVENTO</b>	<b>DATA</b>
Lançamento do Edital	12/07/2023
Disponibilização do formulário eletrônico (FORMULÁRIO ON LINE)**	28/07/2023
Prazo final para preenchimento/conclusão da proposta	15/09/2023
Prazo final para encaminhamento da proposta e documentos digitalizados	Até 18/09/2023
Divulgação do resultado da Etapa 2 – Avaliação de Mérito	18/10/2023
Prazo para recurso à Etapa 2	De 19 a 25/10/2023
Divulgação do Resultado Final da Etapa 2	06/11/2023
Realização de Oficina de trabalho – Etapa 3	13 a 22/11/2023
Convocação de propostas Recomendadas e não contemplada, se necessário	Até 27/11/2023
Divulgação do resultado final do Edital	Até 04/12/2023
Prazo final para envio dos documentos digitalizados para contratação	De 05 a 11/12/2023
Contratação das propostas aprovadas	A partir de 18/12/2023

**(\*) Datas podem ser alteradas pela FAPESB, independente de aviso prévio. Quaisquer modificações serão comunicadas através de endereço eletrônico ou informe divulgado no Portal da FAPESB.**

**(\*\*) Após às 23h59min do dia 15/09/2023 o FORMULÁRIO ONLINE no site da FAPESB será desativado.**

**Para maiores informações acesse:**

**[https://www.fapesb.ba.gov.br/wp-content/uploads/2019/08/Edital\\_Metaverso\\_009\\_2023.pdf](https://www.fapesb.ba.gov.br/wp-content/uploads/2019/08/Edital_Metaverso_009_2023.pdf)**

[pesquisa.ppg@uneb.br](mailto:pesquisa.ppg@uneb.br)

Subgerência de Pesquisa e Desenvolvimento  
Gerência de Pesquisa- PPG

The background features a light gray network of thin lines connecting small gray circular nodes, creating a web-like structure. A dark blue rectangular border frames the central text.

# **GRUPOS DE PESQUISA**

## GRUPO DE PESQUISA

<https://encurtador.com.br/dwABI>



The background features a light gray network of thin lines connecting small gray circular nodes, creating a geometric, web-like pattern across the entire page.

# **INICIAÇÃO CIENTÍFICA**

## INICIAÇÃO CIENTÍFICA

(<https://encurtador.com.br/dwABI>)

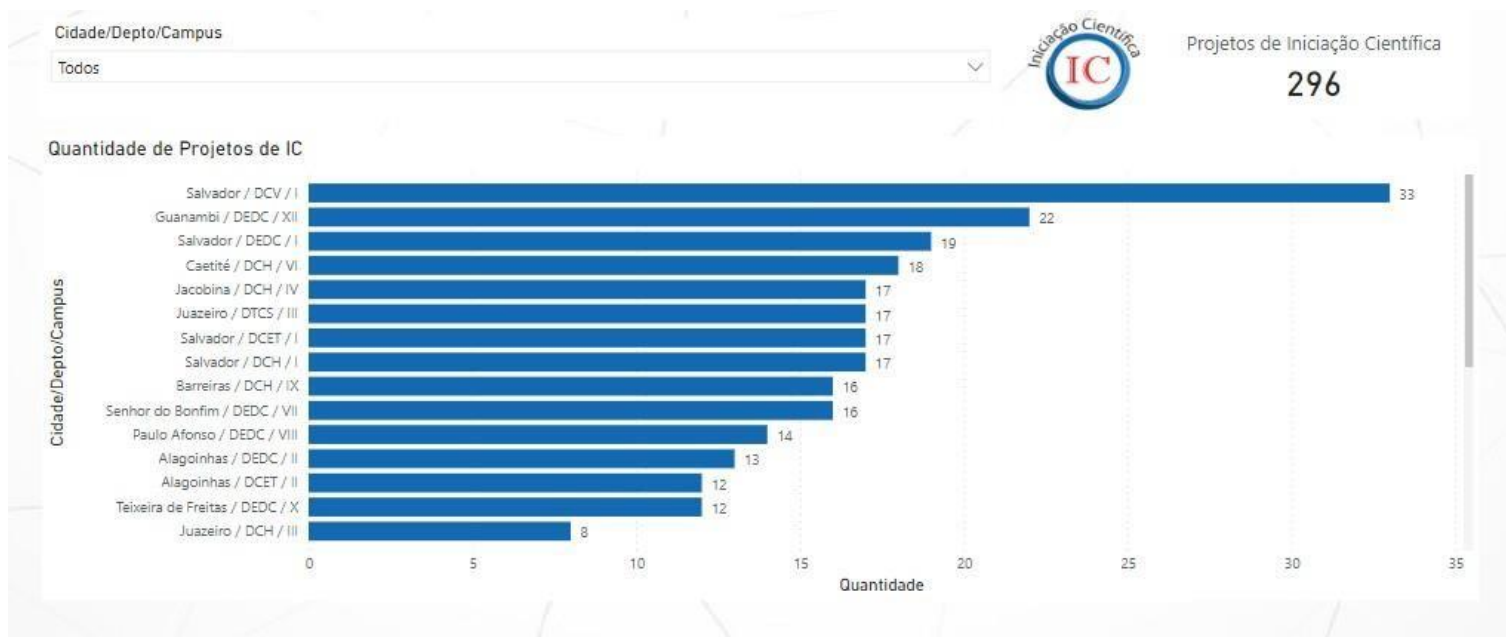





ANOS



**PPG**  
*Pró-Reitoria de Pesquisa e  
Ensino de Pós-Graduação*

**UNEB**  
*Nossa ciência  
faz histórias*